

「國立高雄師範大學執行職務遭受不法侵害預防措施」總說明

依據職業安全衛生法第6條第2項第3款規定，雇主對執行職務因他人行為遭受身體或精神不法侵害之預防辦法，預防工作者在工作相關環境中(包含通勤)遭受虐待、威脅或攻擊，以致於明顯或隱含地對其安全、福祉與身心健康構成挑戰的事件，擬具「執行職務遭受不法侵害預防辦法」(以下簡稱本辦法)。雇主本應提供安全、尊嚴、無歧視、互相尊重與包容及機會均等之職場文化。

- 一、本辦法之法源依據。(第一條)
- 二、本辦法用詞之定義。(第二條)
- 三、本辦法相關實施辦法。(第三條至第四條)
- 四、本辦法處理方式及保存年限。(第五條至第八條)
- 五、本辦法施行日期。(第九條)

國立高雄師範大學執行職務遭受不法侵害預防措施

108.02.11 國立高雄師範大學環境暨安全衛生委員會 108 年第 1 次會議審議通過

108.02.27 國立高雄師範大學 107 學年第 5 次行政主管會報審議通過

108.04.10 國立高雄師範大學 107 學年第 6 次行政會議審議通過

一、目的:

執行職務時遭受不法侵害即俗稱「職場暴力」，職場暴力係指工作者在與工作相關環境中(包含通勤)遭受虐待、威脅或攻擊，以致於明顯或隱含地對其安全、福祉與身心健康構成挑戰的事件。

依據職業安全衛生法第 6 條第 2 項第 3 款規定雇主對執行職務因他人行為遭受身體或精神不法侵害之預防措施。

二、適用範圍:

(一)本措施適用對象為本校勞工與實驗室場所工作者，當職場評估可能或已經出現以下 4 種類型之職場暴力:

- 1.肢體暴力:如毆打、抓傷、拳打、腳踢等。
- 2.心理暴力:如威脅、欺凌、騷擾、辱罵等。
- 3.言語暴力:如霸凌、恐嚇、干擾、歧視等。
- 4.性騷擾:如不當的暗示言語與行為等。

(二)職場暴力來源:

- 1.內部暴力:發生在同事或上司及下屬之間，包括管理者與指導者。
- 2.外部暴力:發生在工作者及其他第三方之間，包括工作場所出現的陌生人、顧客、客戶及照顧對象(含學生)。

三、本校雇主(校長)應提供安全、尊嚴、無歧視、互相尊重與包容及機會均等之職場文化。

四、本辦法相關施行措施如下:

- (一)、應建置本校教職員執行職務遭受不法侵害預防相關規範，協調及整合相關資源。
- (二)、辨識及評估危害風險，可參考「職場不法侵害預防之危害辨識及風險評估表」(表一)。
- (三)、適當配置作業場所。
- (四)、依工作適性適當調整人力。
- (五)、辦理危害預防及溝通技巧教育訓練。
- (六)、建立職場暴力事件之處置程序。
- (七)、執行成效之評估及改善。

五、本校工作者均有責任協助確保其他工作者免於職場暴力之工作環境，任何人知悉本校職場暴力事件，應通知直屬單位長官與相關權責單位。

六、本校工作者遇到職場暴力處理方式:

- (一)、向同事或單位主管尋求建議與支持。
- (二)、與行為人理性溝通，表達自我感受。
- (三)、必要時以錄音或任何方式記錄行為人行為作為證據。
- (四)、向直屬單位一級主管、人事室或環安組提出申訴，並正式填寫「職場不法侵害通報單」(表二)。

- (五)、如遇有人身攻擊等暴力行為時，請求警衛隊到現場支援，必要時通報撥打 110。
- 七、職場暴力申訴案件收件窗口，可由人事室收案會辦總務處環安組後向上通報，並提送本校職員考績委員會，如有類似性騷擾案件送性評委員會進行審議。
- 八、本校教職員工遭受不法侵害申訴案件時，如有非立即性之緊急外傷亦可由本校衛生保健組協助包紮處理，若已有立即性危害生命安全時請緊急送醫治療，相關工作環境安全與工作者健康危害之紀錄需填報「職場不法侵害處置表」(如表三)由總務處環安組後續追蹤並留存備份 3 年。
- 九、申訴或通報處理過程應客觀、公平、公正，落實被害人、行為人之權益保障與隱私保護，且不得有報復之行為；若有，則依本校內規定進行相關懲處。
- 十、本措施經行政會議通過，陳請校長核定後實施；修正時亦同。

圖一、職場不法侵害預防流程

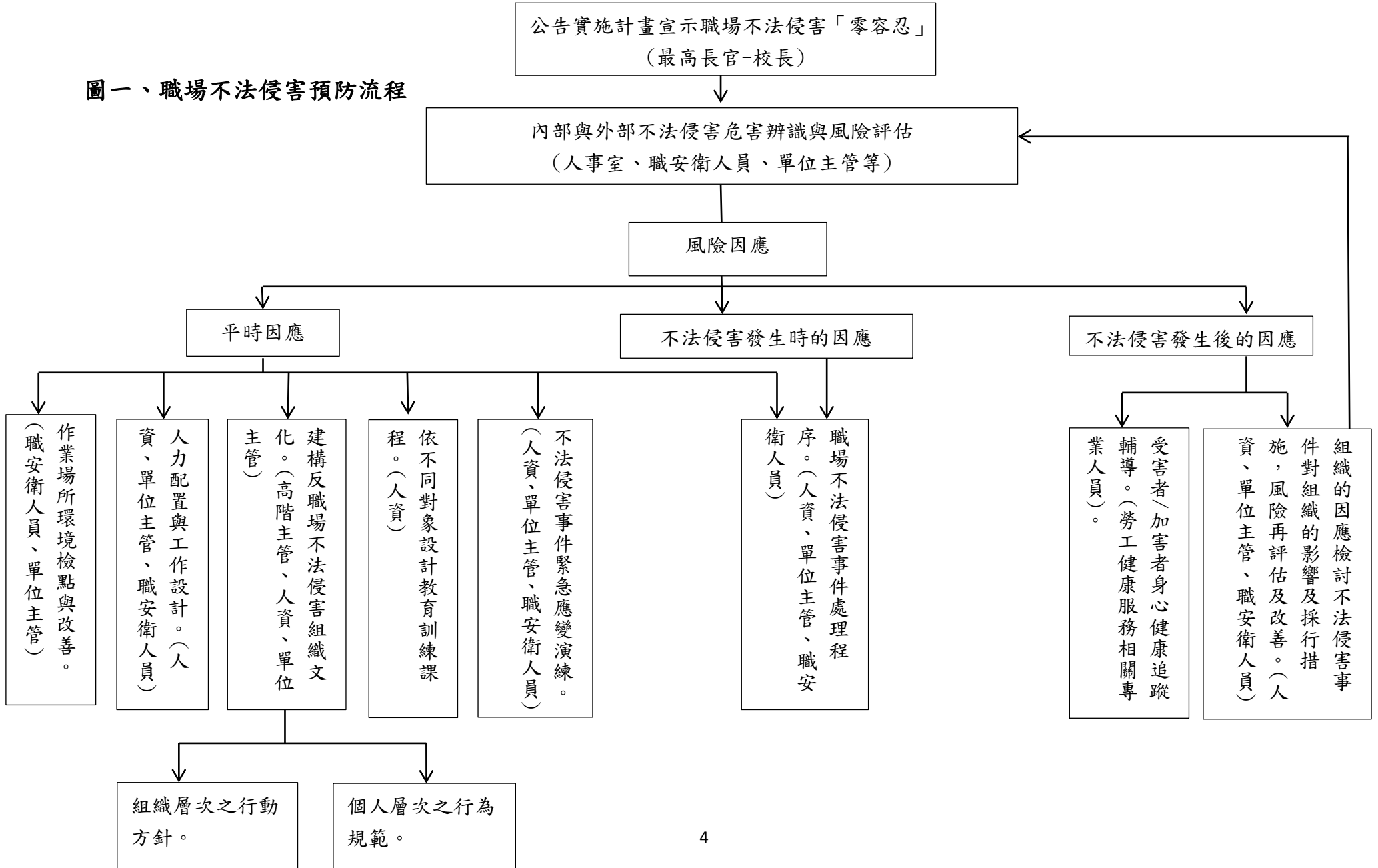

圖二、評估危害步驟

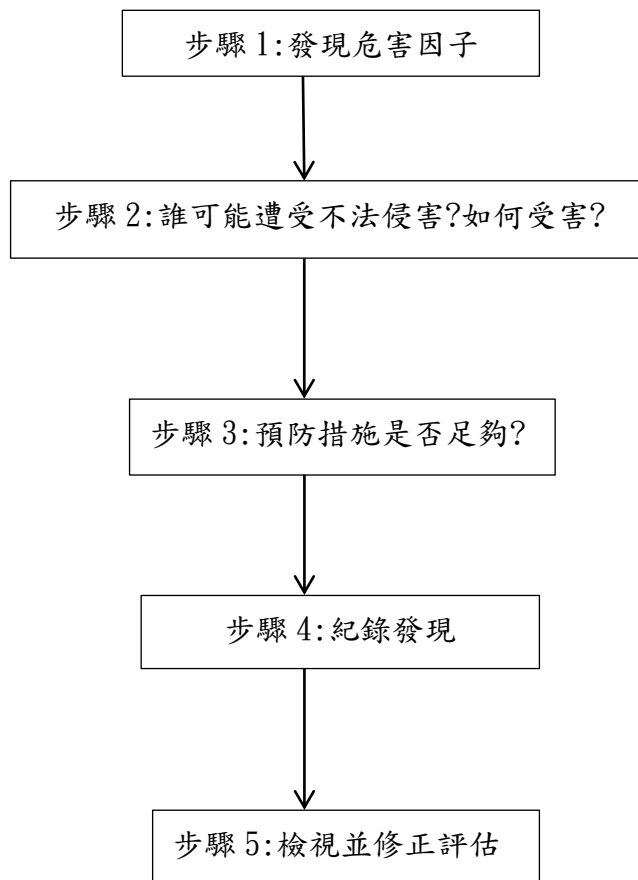

圖三、職場不法侵害事件處理流程

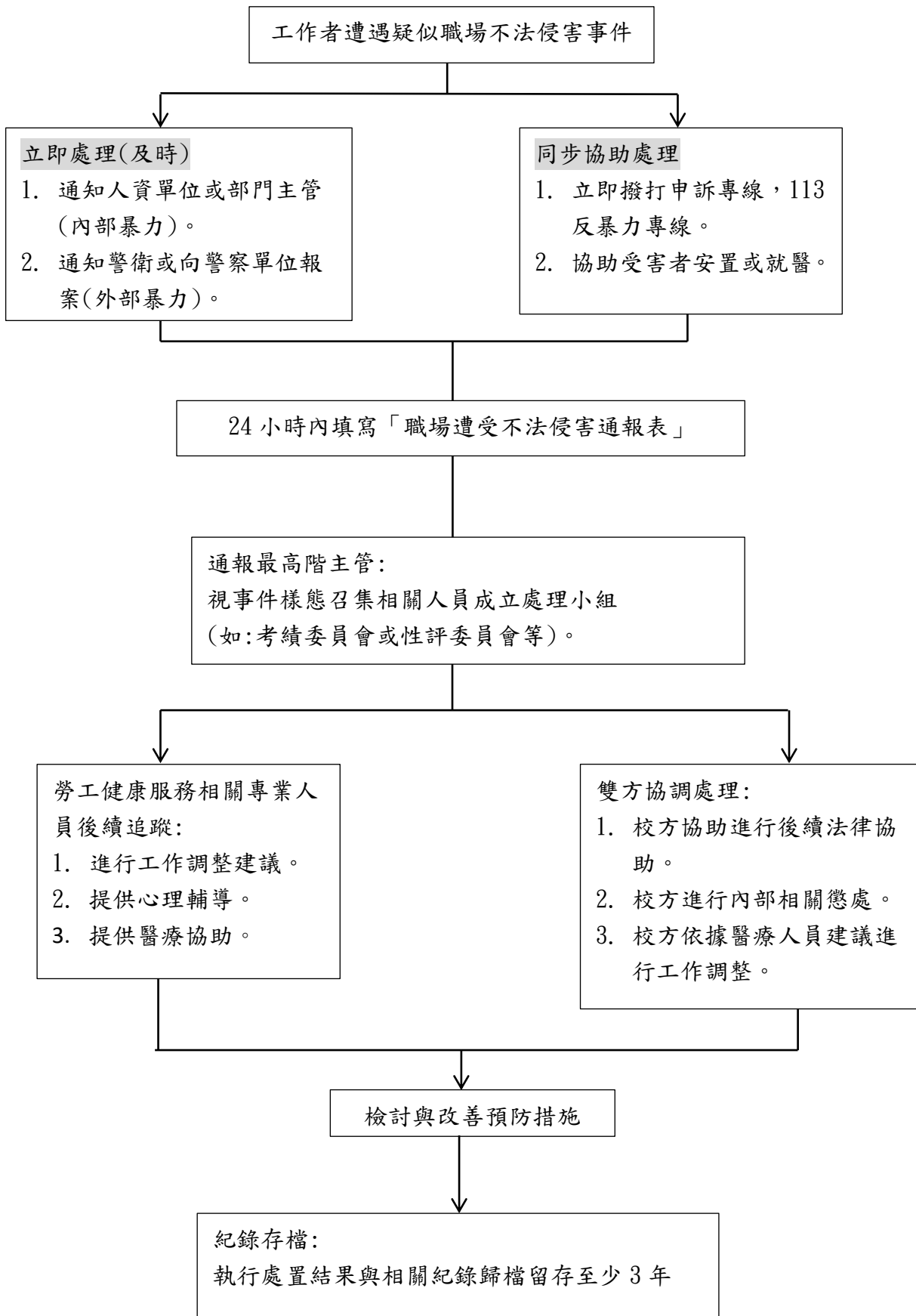

表一、職場不法侵害預防之危害辨識及風險評估表

單位/部門:

評估日期: (民國)年/ 月/ 日

受評估之場所(地點):

單位/部門工作人數: 人

※請由單位主管填寫，填寫此表格時可參考備註說明

★內部不法侵害(各單位/系辦)								
潛在風險	是 請 向 右 填 寫	否 無 須 向 右 填 寫	潛在不法侵害風險類型 (肢體/言語/心理/性騷擾)	可能性 (發生率)	嚴重性 (傷害程度)	風險等級 (高中低)	現有控制措施 (工程控制/管理 控制/個人防護)	應增加或修正 相關措施 (可自述)
1. 內部是否曾發生主管或員工遭受同事(含上司)不當言行之對待	<input type="checkbox"/>	<input type="checkbox"/>	<input type="checkbox"/> 肢體 <input type="checkbox"/> 言語 <input type="checkbox"/> 心理 <input type="checkbox"/> 性騷擾	<input type="checkbox"/> 可能 <input type="checkbox"/> 不太可能 <input type="checkbox"/> 極不可能	<input type="checkbox"/> 輕度 <input type="checkbox"/> 中度 <input type="checkbox"/> 嚴重	<input type="checkbox"/> 低度 <input type="checkbox"/> 中度 <input type="checkbox"/> 高度	<input type="checkbox"/> 工程控制 <input type="checkbox"/> 管理控制 <input type="checkbox"/> 個人防護	
2. 是否接受不同性別、年齡、國籍或宗教信仰之工作者	<input type="checkbox"/>	<input type="checkbox"/>	<input type="checkbox"/> 肢體 <input type="checkbox"/> 言語 <input type="checkbox"/> 心理 <input type="checkbox"/> 性騷擾	<input type="checkbox"/> 可能 <input type="checkbox"/> 不太可能 <input type="checkbox"/> 極不可能	<input type="checkbox"/> 輕度 <input type="checkbox"/> 中度 <input type="checkbox"/> 嚴重	<input type="checkbox"/> 低度 <input type="checkbox"/> 中度 <input type="checkbox"/> 高度	<input type="checkbox"/> 工程控制 <input type="checkbox"/> 管理控制 <input type="checkbox"/> 個人防護	
3. 是否有同仁離職或請求調職原因源於職場不法侵害事件之發生	<input type="checkbox"/>	<input type="checkbox"/>	<input type="checkbox"/> 肢體 <input type="checkbox"/> 言語 <input type="checkbox"/> 心理 <input type="checkbox"/> 性騷擾	<input type="checkbox"/> 可能 <input type="checkbox"/> 不太可能 <input type="checkbox"/> 極不可能	<input type="checkbox"/> 輕度 <input type="checkbox"/> 中度 <input type="checkbox"/> 嚴重	<input type="checkbox"/> 低度 <input type="checkbox"/> 中度 <input type="checkbox"/> 高度	<input type="checkbox"/> 工程控制 <input type="checkbox"/> 管理控制 <input type="checkbox"/> 個人防護	

4. 是否有同仁排擠或適應不良之工作者	<input type="checkbox"/>	<input type="checkbox"/>	<input type="checkbox"/> 肢體 <input type="checkbox"/> 言語 <input type="checkbox"/> 心理 <input type="checkbox"/> 性騷擾	<input type="checkbox"/> 可能 <input type="checkbox"/> 不太可能 <input type="checkbox"/> 極不可能	<input type="checkbox"/> 輕度 <input type="checkbox"/> 中度 <input type="checkbox"/> 嚴重	<input type="checkbox"/> 低度 <input type="checkbox"/> 中度 <input type="checkbox"/> 高度	<input type="checkbox"/> 工程控制 <input type="checkbox"/> 管理控制 <input type="checkbox"/> 個人防護	
5. 內部是否有酗酒、毒癮之工作者	<input type="checkbox"/>	<input type="checkbox"/>	<input type="checkbox"/> 肢體 <input type="checkbox"/> 言語 <input type="checkbox"/> 心理 <input type="checkbox"/> 性騷擾	<input type="checkbox"/> 可能 <input type="checkbox"/> 不太可能 <input type="checkbox"/> 極不可能	<input type="checkbox"/> 輕度 <input type="checkbox"/> 中度 <input type="checkbox"/> 嚴重	<input type="checkbox"/> 低度 <input type="checkbox"/> 中度 <input type="checkbox"/> 高度	<input type="checkbox"/> 工程控制 <input type="checkbox"/> 管理控制 <input type="checkbox"/> 個人防護	
6. 內部是否有情緒不穩定或精神病患使之工作者	<input type="checkbox"/>	<input type="checkbox"/>	<input type="checkbox"/> 肢體 <input type="checkbox"/> 言語 <input type="checkbox"/> 心理 <input type="checkbox"/> 性騷擾	<input type="checkbox"/> 可能 <input type="checkbox"/> 不太可能 <input type="checkbox"/> 極不可能	<input type="checkbox"/> 輕度 <input type="checkbox"/> 中度 <input type="checkbox"/> 嚴重	<input type="checkbox"/> 低度 <input type="checkbox"/> 中度 <input type="checkbox"/> 高度	<input type="checkbox"/> 工程控制 <input type="checkbox"/> 管理控制 <input type="checkbox"/> 個人防護	
7. 內部是否有處於情緒低落、絕望或恐懼，亟需被關懷照顧之工作者	<input type="checkbox"/>	<input type="checkbox"/>	<input type="checkbox"/> 肢體 <input type="checkbox"/> 言語 <input type="checkbox"/> 心理 <input type="checkbox"/> 性騷擾	<input type="checkbox"/> 可能 <input type="checkbox"/> 不太可能 <input type="checkbox"/> 極不可能	<input type="checkbox"/> 輕度 <input type="checkbox"/> 中度 <input type="checkbox"/> 嚴重	<input type="checkbox"/> 低度 <input type="checkbox"/> 中度 <input type="checkbox"/> 高度	<input type="checkbox"/> 工程控制 <input type="checkbox"/> 管理控制 <input type="checkbox"/> 個人防護	
8. 是否有超時工作，反應工作壓力大之工作者	<input type="checkbox"/>	<input type="checkbox"/>	<input type="checkbox"/> 肢體 <input type="checkbox"/> 言語 <input type="checkbox"/> 心理 <input type="checkbox"/> 性騷擾	<input type="checkbox"/> 可能 <input type="checkbox"/> 不太可能 <input type="checkbox"/> 極不可能	<input type="checkbox"/> 輕度 <input type="checkbox"/> 中度 <input type="checkbox"/> 嚴重	<input type="checkbox"/> 低度 <input type="checkbox"/> 中度 <input type="checkbox"/> 高度	<input type="checkbox"/> 工程控制 <input type="checkbox"/> 管理控制 <input type="checkbox"/> 個人防護	
9. 工作環境是否有空間擁擠，照明設備不足之問題	<input type="checkbox"/>	<input type="checkbox"/>	<input type="checkbox"/> 肢體 <input type="checkbox"/> 言語 <input type="checkbox"/> 心理 <input type="checkbox"/> 性騷擾	<input type="checkbox"/> 可能 <input type="checkbox"/> 不太可能 <input type="checkbox"/> 極不可能	<input type="checkbox"/> 輕度 <input type="checkbox"/> 中度 <input type="checkbox"/> 嚴重	<input type="checkbox"/> 低度 <input type="checkbox"/> 中度 <input type="checkbox"/> 高度	<input type="checkbox"/> 工程控制 <input type="checkbox"/> 管理控制 <input type="checkbox"/> 個人防護	
10. 工作場所出入是否為有管制措施	<input type="checkbox"/>	<input type="checkbox"/>	<input type="checkbox"/> 肢體 <input type="checkbox"/> 言語 <input type="checkbox"/> 心理 <input type="checkbox"/> 性騷擾	<input type="checkbox"/> 可能 <input type="checkbox"/> 不太可能 <input type="checkbox"/> 極不可能	<input type="checkbox"/> 輕度 <input type="checkbox"/> 中度 <input type="checkbox"/> 嚴重	<input type="checkbox"/> 低度 <input type="checkbox"/> 中度 <input type="checkbox"/> 高度	<input type="checkbox"/> 工程控制 <input type="checkbox"/> 管理控制 <input type="checkbox"/> 個人防護	

★本業務是否有與外部單位接觸(外包廠商、學生、家長或員工親屬)，請勾選。

是(請依下列問題填寫) 否(無須填寫下列問題)

外部不法侵害

潛在風險	是 請 向 右 填 寫	否 無 須 請 向 右 填 寫	潛在不法侵害風險類型 (肢體/言語/心理/性騷擾)	可能性 (發生率)	嚴重性 (傷害程度)	風險等級 (高中低)	現有控制措施 (工程控制/管理控制/個人防護)	應增加或修正 相關措施 (可自述)
1. 是否有外部之人員(承包商、客戶、服務對象或親友等)因其行為無法預知,可能成為該區工作者不法侵害來源	<input type="checkbox"/>	<input type="checkbox"/>	<input type="checkbox"/> 肢體 <input type="checkbox"/> 言語 <input type="checkbox"/> 心理 <input type="checkbox"/> 性騷擾	<input type="checkbox"/> 可能 <input type="checkbox"/> 不太可能 <input type="checkbox"/> 極不可能	<input type="checkbox"/> 輕度 <input type="checkbox"/> 中度 <input type="checkbox"/> 嚴重	<input type="checkbox"/> 低度 <input type="checkbox"/> 中度 <input type="checkbox"/> 高度	<input type="checkbox"/> 工程控制 <input type="checkbox"/> 管理控制 <input type="checkbox"/> 個人防護	
2. 是否有已知工作會接觸暴力使之對象	<input type="checkbox"/>	<input type="checkbox"/>	<input type="checkbox"/> 肢體 <input type="checkbox"/> 言語 <input type="checkbox"/> 心理 <input type="checkbox"/> 性騷擾	<input type="checkbox"/> 可能 <input type="checkbox"/> 不太可能 <input type="checkbox"/> 極不可能	<input type="checkbox"/> 輕度 <input type="checkbox"/> 中度 <input type="checkbox"/> 嚴重	<input type="checkbox"/> 低度 <input type="checkbox"/> 中度 <input type="checkbox"/> 高度	<input type="checkbox"/> 工程控制 <input type="checkbox"/> 管理控制 <input type="checkbox"/> 個人防護	
3. 員工之工作性質是否為執行公共安全業務	<input type="checkbox"/>	<input type="checkbox"/>	<input type="checkbox"/> 肢體 <input type="checkbox"/> 言語 <input type="checkbox"/> 心理 <input type="checkbox"/> 性騷擾	<input type="checkbox"/> 可能 <input type="checkbox"/> 不太可能 <input type="checkbox"/> 極不可能	<input type="checkbox"/> 輕度 <input type="checkbox"/> 中度 <input type="checkbox"/> 嚴重	<input type="checkbox"/> 低度 <input type="checkbox"/> 中度 <input type="checkbox"/> 高度	<input type="checkbox"/> 工程控制 <input type="checkbox"/> 管理控制 <input type="checkbox"/> 個人防護	
4. 員工之工作是否為單獨作業	<input type="checkbox"/>	<input type="checkbox"/>	<input type="checkbox"/> 肢體 <input type="checkbox"/> 言語 <input type="checkbox"/> 心理 <input type="checkbox"/> 性騷擾	<input type="checkbox"/> 可能 <input type="checkbox"/> 不太可能 <input type="checkbox"/> 極不可能	<input type="checkbox"/> 輕度 <input type="checkbox"/> 中度 <input type="checkbox"/> 嚴重	<input type="checkbox"/> 低度 <input type="checkbox"/> 中度 <input type="checkbox"/> 高度	<input type="checkbox"/> 工程控制 <input type="checkbox"/> 管理控制 <input type="checkbox"/> 個人防護	

5. 員工是否需於深夜或凌晨工作	<input type="checkbox"/>	<input type="checkbox"/>	<input type="checkbox"/> 肢體 <input type="checkbox"/> 言語 <input type="checkbox"/> 心理 <input type="checkbox"/> 性騷擾	<input type="checkbox"/> 可能 <input type="checkbox"/> 不太可能 <input type="checkbox"/> 極不可能	<input type="checkbox"/> 輕度 <input type="checkbox"/> 中度 <input type="checkbox"/> 嚴重	<input type="checkbox"/> 低度 <input type="checkbox"/> 中度 <input type="checkbox"/> 高度	<input type="checkbox"/> 工程控制 <input type="checkbox"/> 管理控制 <input type="checkbox"/> 個人防護	
6. 員工是否需於較陌生之環境工作	<input type="checkbox"/>	<input type="checkbox"/>	<input type="checkbox"/> 肢體 <input type="checkbox"/> 言語 <input type="checkbox"/> 心理 <input type="checkbox"/> 性騷擾	<input type="checkbox"/> 可能 <input type="checkbox"/> 不太可能 <input type="checkbox"/> 極不可能	<input type="checkbox"/> 輕度 <input type="checkbox"/> 中度 <input type="checkbox"/> 嚴重	<input type="checkbox"/> 低度 <input type="checkbox"/> 中度 <input type="checkbox"/> 高度	<input type="checkbox"/> 工程控制 <input type="checkbox"/> 管理控制 <input type="checkbox"/> 個人防護	
7. 員工之工作是否涉及現金交易、運送或處理貴重物品	<input type="checkbox"/>	<input type="checkbox"/>	<input type="checkbox"/> 肢體 <input type="checkbox"/> 言語 <input type="checkbox"/> 心理 <input type="checkbox"/> 性騷擾	<input type="checkbox"/> 可能 <input type="checkbox"/> 不太可能 <input type="checkbox"/> 極不可能	<input type="checkbox"/> 輕度 <input type="checkbox"/> 中度 <input type="checkbox"/> 嚴重	<input type="checkbox"/> 低度 <input type="checkbox"/> 中度 <input type="checkbox"/> 高度	<input type="checkbox"/> 工程控制 <input type="checkbox"/> 管理控制 <input type="checkbox"/> 個人防護	
8. 員工之工作是否為直接面對群眾之第一線服務工作	<input type="checkbox"/>	<input type="checkbox"/>	<input type="checkbox"/> 肢體 <input type="checkbox"/> 言語 <input type="checkbox"/> 心理 <input type="checkbox"/> 性騷擾	<input type="checkbox"/> 可能 <input type="checkbox"/> 不太可能 <input type="checkbox"/> 極不可能	<input type="checkbox"/> 輕度 <input type="checkbox"/> 中度 <input type="checkbox"/> 嚴重	<input type="checkbox"/> 低度 <input type="checkbox"/> 中度 <input type="checkbox"/> 高度	<input type="checkbox"/> 工程控制 <input type="checkbox"/> 管理控制 <input type="checkbox"/> 個人防護	
9. 員工之工作是否會與酗酒、毒癮或精神疾病者接觸	<input type="checkbox"/>	<input type="checkbox"/>	<input type="checkbox"/> 肢體 <input type="checkbox"/> 言語 <input type="checkbox"/> 心理 <input type="checkbox"/> 性騷擾	<input type="checkbox"/> 可能 <input type="checkbox"/> 不太可能 <input type="checkbox"/> 極不可能	<input type="checkbox"/> 輕度 <input type="checkbox"/> 中度 <input type="checkbox"/> 嚴重	<input type="checkbox"/> 低度 <input type="checkbox"/> 中度 <input type="checkbox"/> 高度	<input type="checkbox"/> 工程控制 <input type="checkbox"/> 管理控制 <input type="checkbox"/> 個人防護	
10. 員工之工作是否需接觸絕望或恐懼或需被關懷照顧者	<input type="checkbox"/>	<input type="checkbox"/>	<input type="checkbox"/> 肢體 <input type="checkbox"/> 言語 <input type="checkbox"/> 心理 <input type="checkbox"/> 性騷擾	<input type="checkbox"/> 可能 <input type="checkbox"/> 不太可能 <input type="checkbox"/> 極不可能	<input type="checkbox"/> 輕度 <input type="checkbox"/> 中度 <input type="checkbox"/> 嚴重	<input type="checkbox"/> 低度 <input type="checkbox"/> 中度 <input type="checkbox"/> 高度	<input type="checkbox"/> 工程控制 <input type="checkbox"/> 管理控制 <input type="checkbox"/> 個人防護	
11. 員工當中是否有自行通報因私人關係遭受不法侵害威脅或為家庭暴力受害者	<input type="checkbox"/>	<input type="checkbox"/>	<input type="checkbox"/> 肢體 <input type="checkbox"/> 言語 <input type="checkbox"/> 心理 <input type="checkbox"/> 性騷擾	<input type="checkbox"/> 可能 <input type="checkbox"/> 不太可能 <input type="checkbox"/> 極不可能	<input type="checkbox"/> 輕度 <input type="checkbox"/> 中度 <input type="checkbox"/> 嚴重	<input type="checkbox"/> 低度 <input type="checkbox"/> 中度 <input type="checkbox"/> 高度	<input type="checkbox"/> 工程控制 <input type="checkbox"/> 管理控制 <input type="checkbox"/> 個人防護	
12. 新進員工是否尚未接受職場不法侵害預防教育訓練者	<input type="checkbox"/>	<input type="checkbox"/>	<input type="checkbox"/> 肢體 <input type="checkbox"/> 言語 <input type="checkbox"/> 心理 <input type="checkbox"/> 性騷擾	<input type="checkbox"/> 可能 <input type="checkbox"/> 不太可能 <input type="checkbox"/> 極不可能	<input type="checkbox"/> 輕度 <input type="checkbox"/> 中度 <input type="checkbox"/> 嚴重	<input type="checkbox"/> 低度 <input type="checkbox"/> 中度 <input type="checkbox"/> 高度	<input type="checkbox"/> 工程控制 <input type="checkbox"/> 管理控制 <input type="checkbox"/> 個人防護	

13. 工作場所是否位於治安不佳或交通不便之偏遠地區	<input type="checkbox"/>	<input type="checkbox"/>	<input type="checkbox"/> 肢體 <input type="checkbox"/> 言語 <input type="checkbox"/> 心理 <input type="checkbox"/> 性騷擾	<input type="checkbox"/> 可能 <input type="checkbox"/> 不太可能 <input type="checkbox"/> 極不可能	<input type="checkbox"/> 輕度 <input type="checkbox"/> 中度 <input type="checkbox"/> 嚴重	<input type="checkbox"/> 低度 <input type="checkbox"/> 中度 <input type="checkbox"/> 高度	<input type="checkbox"/> 工程控制 <input type="checkbox"/> 管理控制 <input type="checkbox"/> 個人防護	
14. 工作環境中是否有讓施暴者隱藏的地方	<input type="checkbox"/>	<input type="checkbox"/>	<input type="checkbox"/> 肢體 <input type="checkbox"/> 言語 <input type="checkbox"/> 心理 <input type="checkbox"/> 性騷擾	<input type="checkbox"/> 可能 <input type="checkbox"/> 不太可能 <input type="checkbox"/> 極不可能	<input type="checkbox"/> 輕度 <input type="checkbox"/> 中度 <input type="checkbox"/> 嚴重	<input type="checkbox"/> 低度 <input type="checkbox"/> 中度 <input type="checkbox"/> 高度	<input type="checkbox"/> 工程控制 <input type="checkbox"/> 管理控制 <input type="checkbox"/> 個人防護	
15. 離開工作場所後，是否可能遭遇因執行職務所致不法侵害行為	<input type="checkbox"/>	<input type="checkbox"/>	<input type="checkbox"/> 肢體 <input type="checkbox"/> 言語 <input type="checkbox"/> 心理 <input type="checkbox"/> 性騷擾	<input type="checkbox"/> 可能 <input type="checkbox"/> 不太可能 <input type="checkbox"/> 極不可能	<input type="checkbox"/> 輕度 <input type="checkbox"/> 中度 <input type="checkbox"/> 嚴重	<input type="checkbox"/> 低度 <input type="checkbox"/> 中度 <input type="checkbox"/> 高度	<input type="checkbox"/> 工程控制 <input type="checkbox"/> 管理控制 <input type="checkbox"/> 個人防護	

備註說明：

1. 潛在風險為列舉，事業單位可自行依產業特性增列。
2. 潛在不法侵害風險類型以大歸類分為肢體暴力、語言暴力、心理暴力及性騷擾，事業單位可自行細歸類。

簡易風險等級分類

風險等級		嚴重性		
		嚴重傷害	中度傷害	輕度傷害
可能性	可能 (1年可能發生1次以上)	高度風險	高度風險	中度風險
	不太可能 (至少1至10年內可能發生1次)	高度風險	中度風險	低度風險
	極不可能 (至少10年以上才會發生1次)	中度風險	低度風險	低度風險

一、風險可由危害嚴重性及可能性之組合判定。評估嚴重度可考慮下列因素：

(一)可能受到傷害或影響部位、傷害人數等。

(二)傷害程度，一般可簡易區分為：

1. 輕度傷害：(1)表皮受傷、輕微割傷、瘀傷(2)不適合刺激，如頭痛等暫時性的疾病(3)言語上騷擾，或造成心理短暫不舒服。
2. 中度傷害：(1)割傷、燙傷、腦震盪、嚴重扭傷、輕微骨折(2)造成上肢異常及輕度永久性失能(3)遭受言語或肢體騷擾，造成心理極度不舒服。
3. 嚴重傷害：(1)截肢、嚴重骨折、中毒、多重性致命傷害(2)其他嚴重縮短生命及急性致命傷害(3)遭受言語或肢體騷擾，可能造成精神相關疾病。

二、非預期事件後果的評估也是非常重要的工作。可能性等級之區分一般可分為：

(一)可能發生：一年可能發生一次以上。

(二)不太可能發生：至少一至十年之內，可能發生一次。

(三)極不可能發生：至少十年以上，才發生一次。

三、風險是依據預估可能性和嚴重性加以評估分類，如表一為 3x3 風險評估矩陣為參考例，利用定性描述方式來評估危害之風險程度決定是否為可接受風險之簡單方法。除風險矩陣模式外，也可能性及嚴重度依不同等級給予不同評分基準，再以其成績作為該風險危害之風險值。

表二、職場不法侵害通報單

通報內容	
發生日期：(民國)年 月 日 發生時間：(上午/下午) 時 分	發生地點：
受害者	加害者
姓名或特徵： 性別： <input type="checkbox"/> 男 <input type="checkbox"/> 女 <input type="checkbox"/> 教職員工 <input type="checkbox"/> 外部人員 單位：	姓名或特徵： 性別： <input type="checkbox"/> 男 <input type="checkbox"/> 女 <input type="checkbox"/> 教職員工 <input type="checkbox"/> 外部人員 單位：
受害者與加害者關係：	發生原因及過程(請簡述或附件說明)：
不法侵害類型(可複選)： <input type="checkbox"/> 肢體暴力 <input type="checkbox"/> 言語暴力 <input type="checkbox"/> 心理暴力 <input type="checkbox"/> 性騷擾 <input type="checkbox"/> 其他：	是否造成傷害： <input type="checkbox"/> 有 <input type="checkbox"/> 無 1. 傷害者： <input type="checkbox"/> 受害者 <input type="checkbox"/> 加害者 <input type="checkbox"/> 其他： 2. 傷害程度(簡述說明)： 目擊者： <input type="checkbox"/> 無 <input type="checkbox"/> 有(姓名：)

通報人

通報日期/時間：(民國)年 月 日

(上午/下午) 時 分

收件單位： 人事室 總務處環安組

承辦人核章：

單位主管核章：

※此表單可向 1. 人事室提出申訴 2. 環安組轉知人事室向上通報。

※為保護個人隱私權，請以密件向上通報。

表三、職場不法侵害處置表

處置情形	
受理單位：	受理日期： (民國)年 月 日 受理時間：(上午/下午) 時 分
參與調查單位及人員： <input type="checkbox"/> 內部單位： <input type="checkbox"/> 外部單位：	
受害者說明發生經過與暴力原因(敘明/舉證)： 加害者說明發生經過與暴力原因(敘明/舉證)： 目擊者說明發生經過與暴力原因(敘明/舉證)：	
調查結果(敘明/舉證)：	
受害者安置情形	加害者懲處情形
<input type="checkbox"/> 無 <input type="checkbox"/> 醫療協助 <input type="checkbox"/> 心理諮商 <input type="checkbox"/> 同儕輔導 <input type="checkbox"/> 調整職務 <input type="checkbox"/> 休假 <input type="checkbox"/> 法律協助 <input type="checkbox"/> 其他：	<input type="checkbox"/> 無 <input type="checkbox"/> 醫療協助 <input type="checkbox"/> 心理諮商 <input type="checkbox"/> 同儕輔導 <input type="checkbox"/> 調整職務 <input type="checkbox"/> 休假 <input type="checkbox"/> 法律協助 <input type="checkbox"/> 送警法辦 <input type="checkbox"/> 其他：

※如填報內容超出表格時，可另加紙本為附件。

承辦人：

單位主管：

一級主管核示：